

0871-1 Anschluss Vordach an PR-Konstruktion

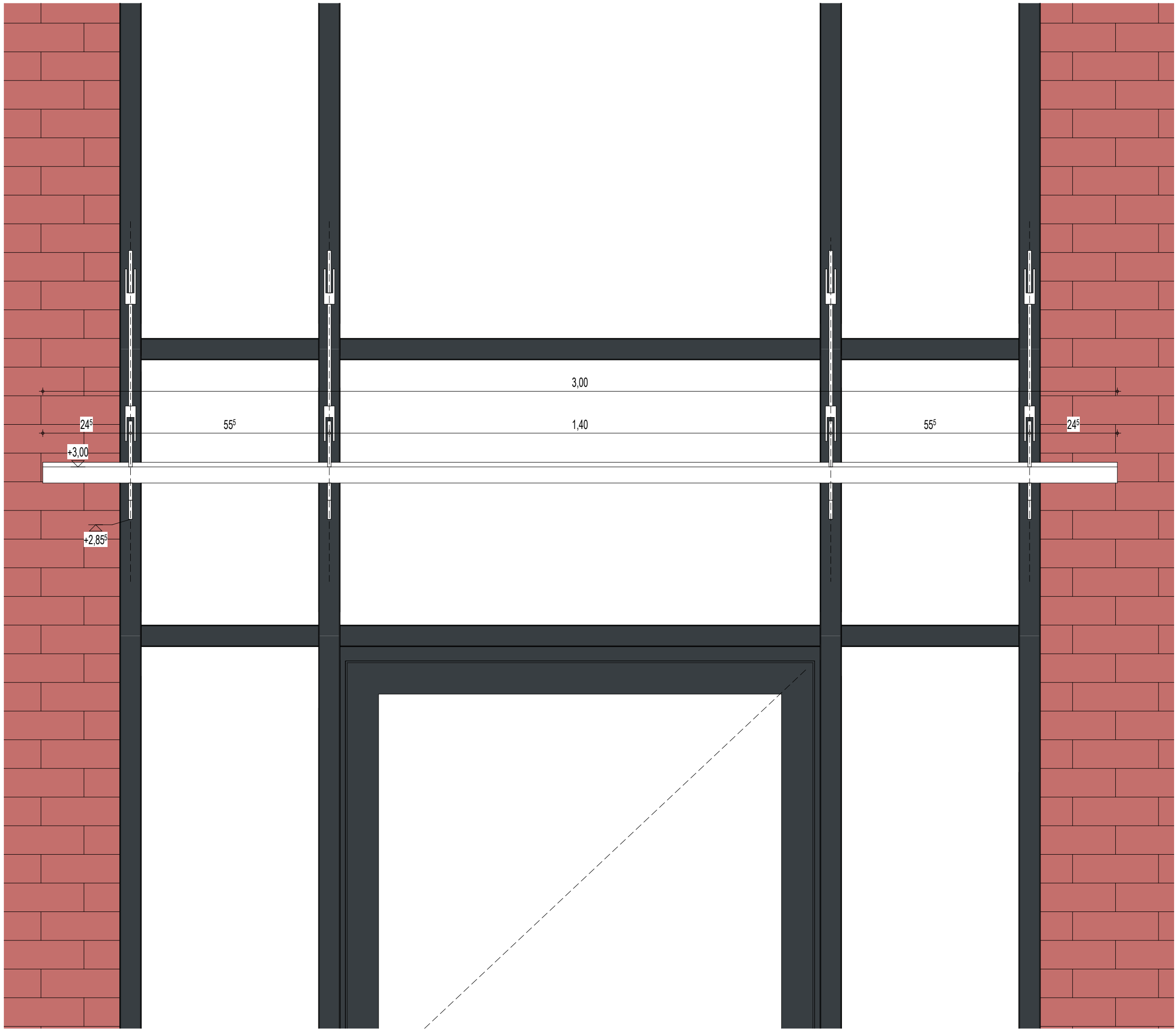

0871-2 Ansicht Vordach BT 2

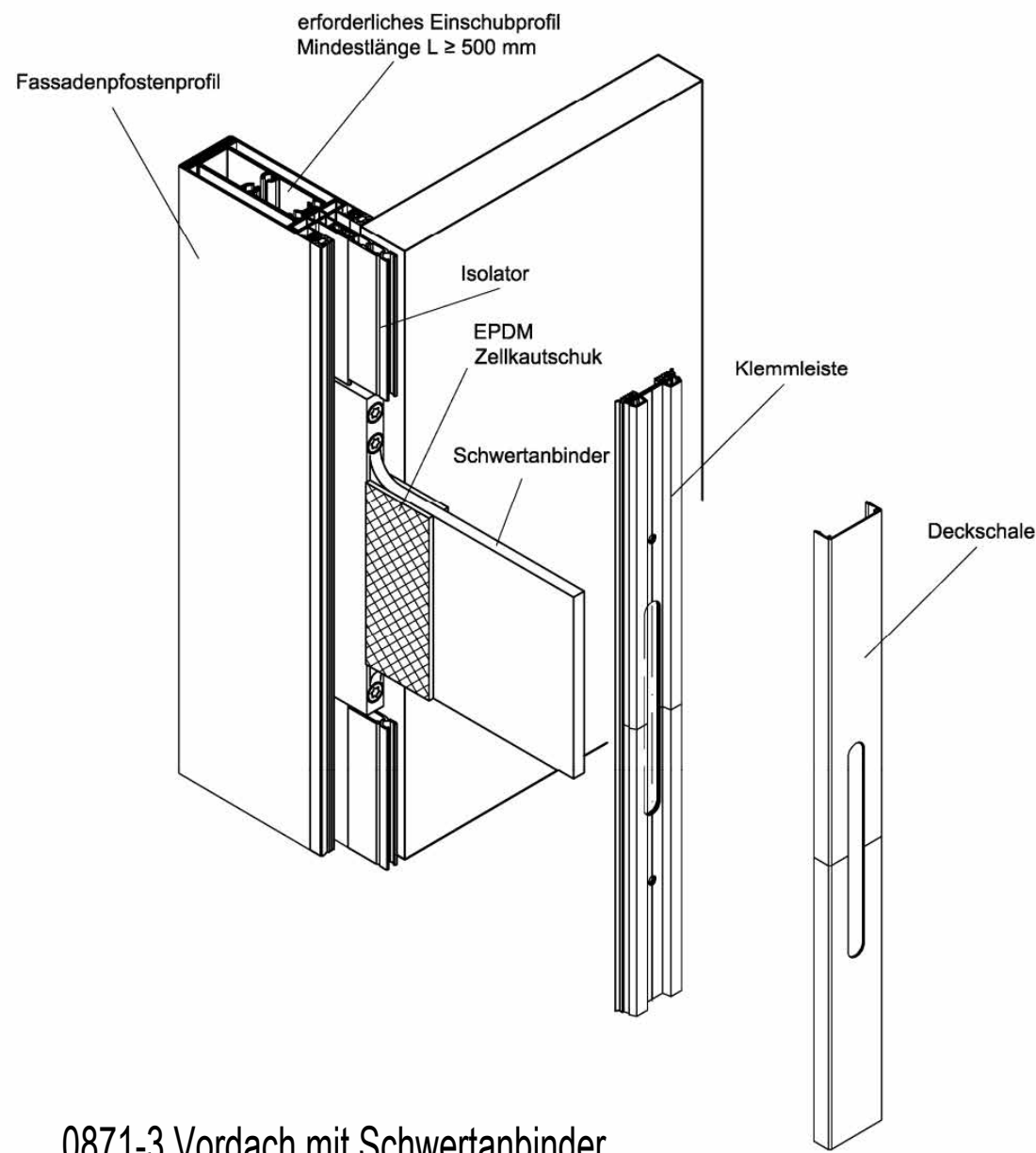

0871-3 Vordach mit Schwertanbinder

LEGENDE

	Stahlbeton		Höhenangabe Fertigkonstruktion (Grundriss / Schnitt)
	WU-Beton		Höhenangabe Rohbaukonstruktion (Grundriss / Schnitt)
	Stb-Fertigel		Trennwand feuerhemmend EI 30
	Kalksandstein-Mauerwerk nicht tragend		Brandwand hochfeuerhemmend EI 60
	Kalksandstein-Mauerwerk tragend		Brandwand / Gebäudeabschlusswand EI 90
	Stahl		Wandoberflächen Sichtbeton, Qualität SB-2
	Dämmung fest / geschäumt		Randstellen Kies
	Dämmung weich / Faserdämmung		ausgelegter begehbare Bereich
	Trockenbauwand		Dachbegrünung
	Holz		Aufstellfläche PV-Anlage
	Abdichtung		Möblierung nach Angaben AG vom 01.07.2024 als Platzhalter
	Kennzeichnung fremder Planung		Fugen im Estrich
	gas- und nebelbedichte Zone		Rutschfestigkeit in nicht festgelegten Räumen mindestens R9
	gewachsenes Erdreich		blau: Haupt-Regenwasserablauf orange: Nachüberlauf
	Frostschutzschicht		Absturzsicherung Ballast-Geländer Pfostenabstände > 2,00 m
	Spritzschutzstreifen		
	Mutterboden		
	Betonstein		

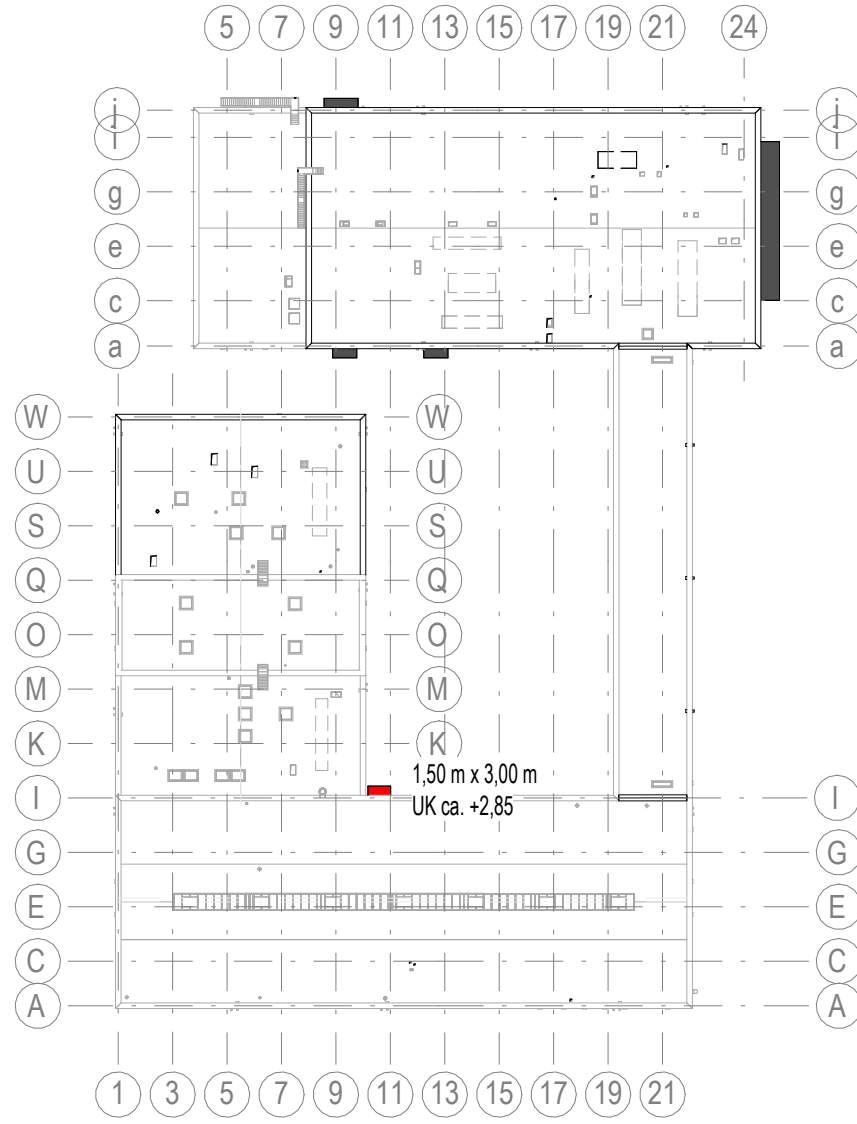

Index	Datum	Änderungsbeschreibung	gezeichnet	geprüft
-------	-------	-----------------------	------------	---------

Diese Zeichnung ist Eigentum der Architekten und darf ohne deren Zustimmung weder ganz noch teilweise kopiert, vervielfältigt, gewerlich genutzt oder Dritten überlassen werden. Dieser Plan gilt nur in Verbindung mit den Plänen des Statikers, der Projektgenieure, der Fachfirmen und den dazu gehörigen Plänen der Architekten. Die in den Plänen eingetragenen technischen Anmerkungen, Ausprägungen, Schächte, Kanäle und Trassen wurden von den Projektgenieuren geprüft und für richtig befunden. Alle Maße sind vor Ausführung zu prüfen und an Ort und Stelle zu nehmen und zu kontrollieren. Maß- und Höhenangaben in diesen Plänen sind vor der Ausführung mit den Architekten zu klären. Die angegebenen Maße sind Rohbaumaße. Angabe von Tür-, Fenster- und Brüstungshöhen beziehen sich auf den Fertigfußboden.

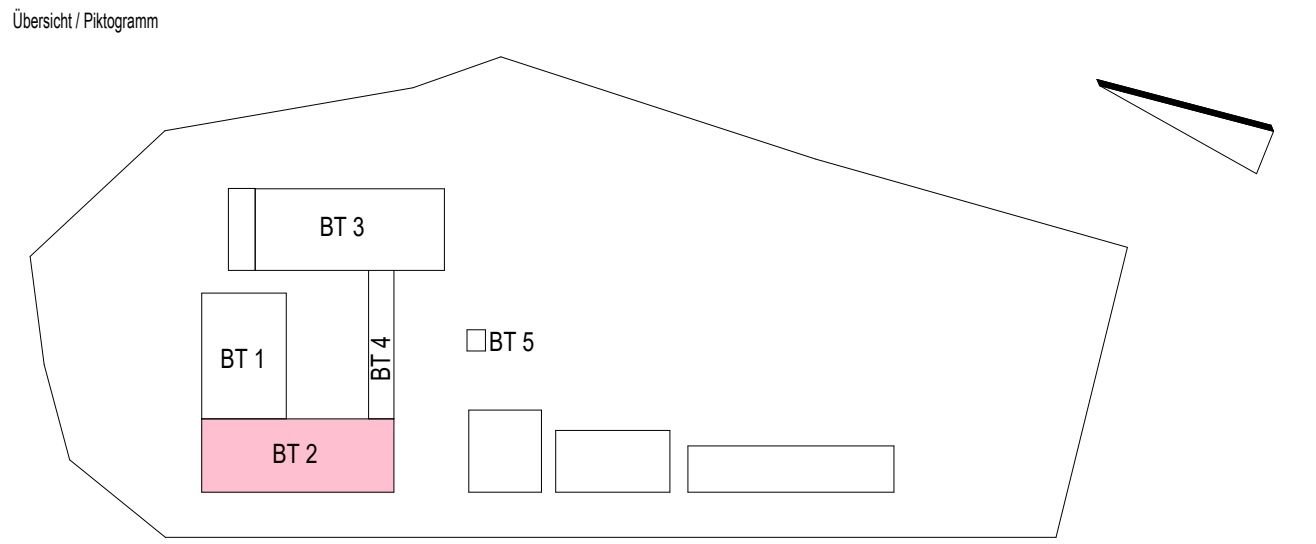

Bauherr			
Planung			
Inros Lackner SE Rosa-Luxemburg-Straße 16 18055 Rostock Tel.: 0381-45 67 80, E-Mail: hochbauten@inros-lackner.de			
Lagebezug: ETRS89 UTM Zone 33 Höhenbezug: 0.00 m ± + 35,35 m NHN			
Leistungsphase			
Ausführungsplanung			
Vorhaben / Objekt			
Neubau Feuerwehr-Service-Zentrum LUP Feuerwehrtechnische Zentrale (FTZ) und Ausbildungszentrum für Brand- und Katastrophenschutz (AZBK) An der K38 Nr.1, 19306 Neustadt-Glewe			
Planinhalt			
Architektur Vordach BT 2			
Bestätigung Bauherr			
		Kontrolle 1	Lembke
Bearbeiter		Kontrolle 2	Rzucidlo
gezeichnet		Maßstab	1 : 10
Plangrundlage		Datum	31.07.2025
Plancodierung		Index	Status
2023-0236		12 5 AN ZDMS XX 0871	B